

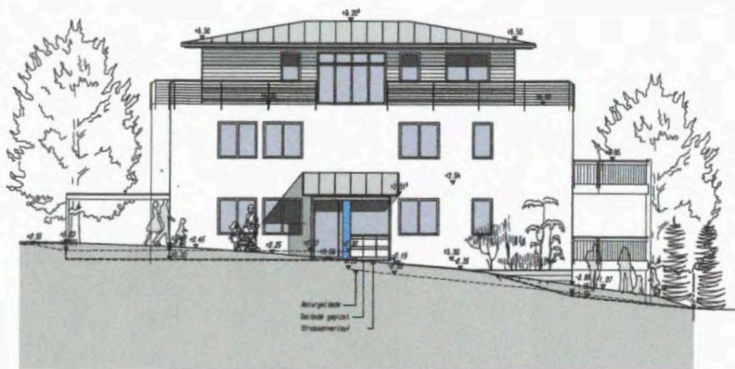

ANSICHT OST HAUS SÜD



ANSICHT NORD HAUS SÜD



ANSICHT WEST HAUS SÜD



ANSICHT SÜD HAUS SÜD

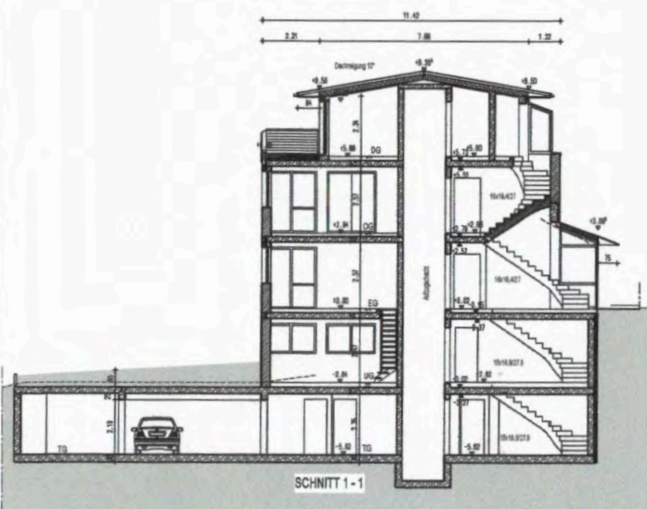

SCHNITT 1-1

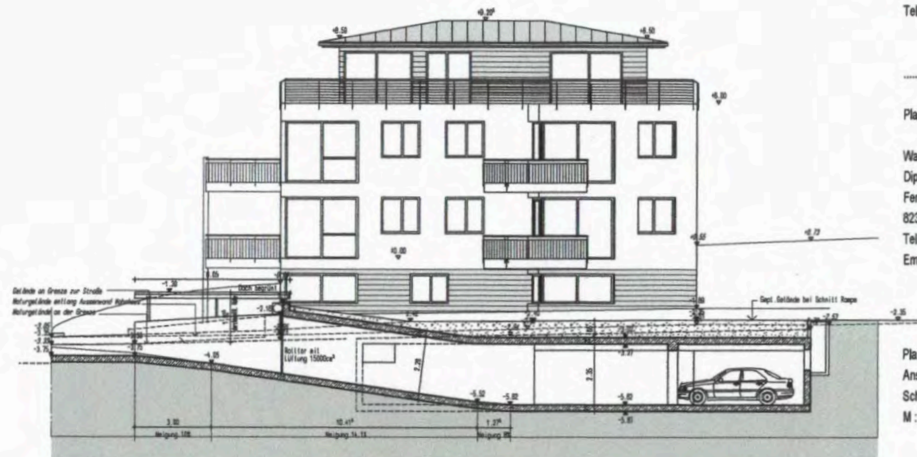

SCHNITT 4-4
(Rampe Tiefgarage)

Haus Süd

Antragsteller:

Bauwerte Projekt Invest GmbH
Habenschenstr. 56
82049 Pullach
Tel: 089-41189836

Bauvorhaben:

Neubau von 2 Wohnhäusern
mit Tiefgarage
Giselstraße 2 / 2b
Gemarkung Starnberg
Flurnummer: 206

Planfertiger:

Walter Mayer
Dipl.-Ing.-Architekt
Ferdinand-Maria-Straße 7
82319 Starnberg
Tel.: 08151 13521
Email: info@abmay.de

Die Nachbarn,
zugestimmt für Flurnummer:

204.....
207.....
208.....
208/2.....

Planinhalt:

Ansichten: Nord - Süd - Ost - West
Schnitte: 1-1 und 4-4
M: 1/100

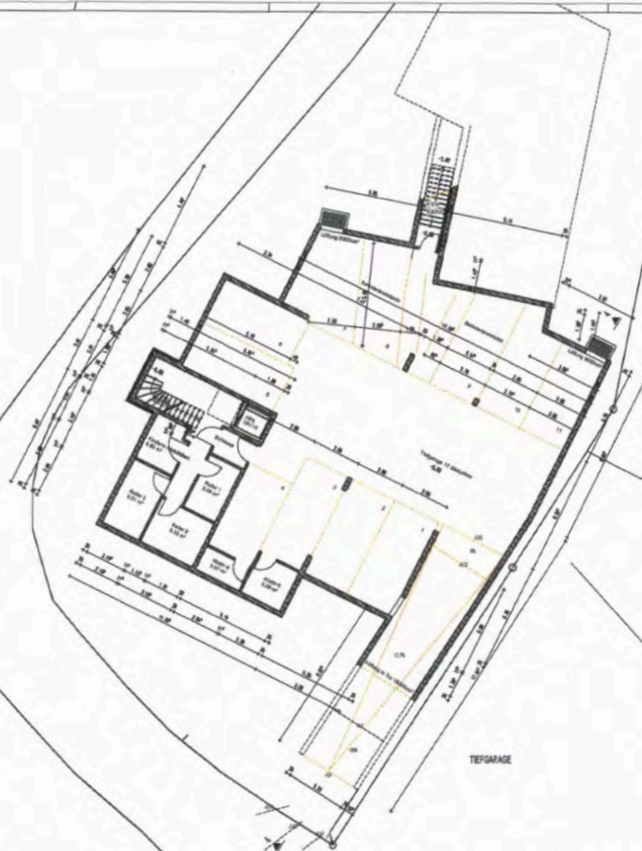

TIEFGARAGE



INTERGESCHOSS



ERDGESCHOSS



OBERGESCHOSS

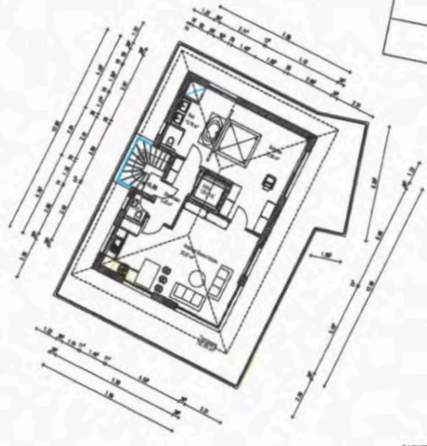

DACHGESCHOSS

Architectural Office:
 Amt für Digitalisierung, Struktur und Vernetzung
 Landratsamt Lohr - Südostliche Donnersberg
 Völklinger 1
 92318 Bamberg

Project Information:
 Auszug aus dem
 Längenschaftskataster
 Flurstück 1/188
 Maßstab 1:1000

Scale: M 1/1000

4. Fertigung Haus Süd

Antragsteller:
 Bauwerte Projekt Invest GmbH
 Habereichsdorfer Str. 56
 83049 Pullach
 Tel: 089-1189838

Bauvorhaben:
 Neubau von 2 Wohnhäusern
 mit Tiefgarage
 Gledstraße 2 / 2b
 Gemarkung Starnberg
 Flurnummer 206

Planfertiger:
 Walter Mayer
 Dipl.-Ing.-Architekt
 Ferdinand-Maria-Strasse 7
 82318 Starnberg
 Tel. 0891 13521
 Email: info@almay.de

Die Nachbarn, zugestimmt für Flurnummer:

204	_____
207	_____
208	_____
208/2	_____

Planinhalt:
 Grundriss: TG - UG - EG - OG - DG
 M: 1/100
 Lageplan
 M 1/1000























